



<b>8. Kruppe :</b>	ideale runde Kruppe mit gut angesetzter Rute abfallende Kruppe mit zu tief angesetzter Rute oder gerade Kruppe mit zu hoch angesetzter Rute.	
<b>9. untere Linie</b>	guter Bodenabstand 2/3-1/3, schön weit aufgerippt, der tiefste Punkt der Brust wird von der VH verdeckt.	
<b>u. Gangwerk:</b>	guter Bodenabstand 2/3-1/3, schön weit aufgerippt, der tiefste Punkt der Brust wird von der VH <b>nicht</b> verdeckt. zu hoher Bodenabstand 1/2-1/2, schön weit aufgerippt, der tiefste Punkt der Brust wird von der VH verdeckt. zu hoher Bodenabstand 1/2-1/2, schön weit aufgerippt, der tiefste Punkt der Brust wird von der VH <b>nicht</b> verdeckt. zu wenig Bodenabstand 3/4-1/4, schön weit aufgerippt, der tiefste Punkt der Brust wird von der VH verdeckt. zu wenig Bodenabstand 3/4-1/4, schön weit aufgerippt, der tiefste Punkt der Brust wird von der VH <b>nicht</b> verdeckt.	
<b>10. Vorder-</b>		
<b>hand u.</b>	gute Winkelung Schulterblatt-Oberarm-Unterarm, geschlossene Pfoten, Oberarm gut am Rippenbogen	
<b>Gangwerk:</b>	anliegend, weiter bodennaher Vortritt, im Bewegungsablauf parallel geführt und weit ausgreifend gute Winkelung Schulterblatt-Oberarm-Unterarm, offene Pfoten, Oberarm nicht gut am Rippenbogen anliegend, lose Schultern, im Bewegungsablauf schlenkernd oder paddelnd, sehr lose Schultern, sehr kurzer Oberarm mit sehr steiler Vorderhand etwas kurzer Oberarm, schlechte Winkelung der VH, der Hund steht dadurch vorn ein wenig tief und <u>wirkt</u> überbaut. Durch schlechte Winkelung der VH trabend in der Bewegung.	
<b>11. Hinter-</b>		
<b>hand u.</b>	gut gewinkelte HH, parallel gehend und guter Bewegungsschub.	
<b>Gangwerk:</b>	gut gewinkelte HH, leicht bodeneng, fassbeinig, leicht ferseneng, kuhhessig gehend (etwas) steil gewinkelte HH dadurch nach hinten (leicht) ansteigende Rückenlinie (überbaut). Kräftiger Schub aus der Hinterhand, parallel und gut ausgreifend	
<b>Stand:</b>	im Stand korrekt, VH und HH gerade stehend, Rute normal verlaufend. im Stand VH links oder rechts leicht ausdrehend, Rute wird pinselartig oder sichelartig getragen. im Stand VH beidseitig ausdrehend, Rute wird normal getragen.	

Gewicht in kg: \_\_\_\_\_ Brustumfang in cm: \_\_\_\_\_ Haarfarbe: \_\_\_\_\_ Körperlänge: lang normal kurz  
Verhalten: ängstlich, scheu reserviert freundlich, sicher dominant aggressiv  
Bemerkungen zu \_\_\_\_\_):

# Deutscher Teckelklub 1888 e.V.

## Formblatt II Gebiss - Rute

Name des Hundes : \_\_\_\_\_

VDH/DTK - Nr.: \_\_\_\_\_ Chip / Tätö - Nr.: \_\_\_\_\_

Besitzer: \_\_\_\_\_

Adresse: \_\_\_\_\_

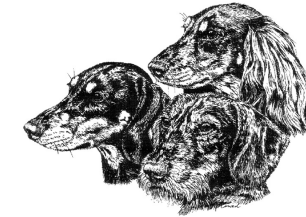

Rüde

Hündin

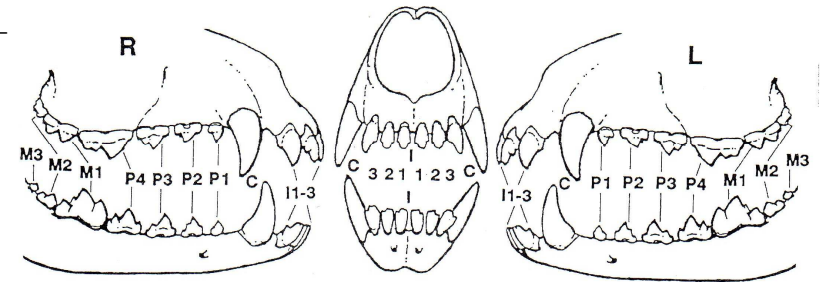
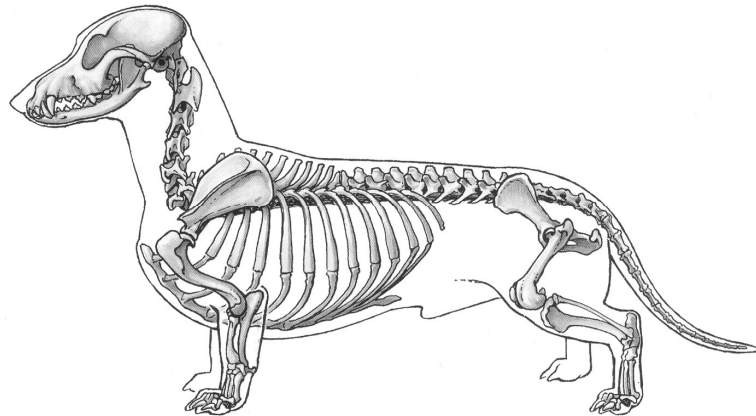

**Gebisschluss:** **Ja** **Nein**

- Scherengebiss  **Ja**  **Nein**
- Zangengebiss
- Partielles Zangengebiss
- Vorbiss
- Rückbiss
- Kreuzbiss
- Kulissengebiss
- Caninus-Engstand

Zahnausformung: kräftig  mittel  schwach

Fehlende Zähne sind im obigen Schema rot anzufärben

Es fehlen: keine Zähne   
folgende Zähne: \_\_\_\_\_

Doppelt vorhandene Zähne: \_\_\_\_\_

Vorliegender Rutenfehler ist in obenstehender Vorlage rot einzufärben.

# Deutscher Teckelklub 1888 e.V.

## Formblatt III lineare Haarbeschreibung/Allgemeines



Name des Hundes : \_\_\_\_\_

VDH/DTK - Nr.: \_\_\_\_\_ Chip / Tätö - Nr.: \_\_\_\_\_

Besitzer: \_\_\_\_\_

Rüde

Hündin

Adresse: \_\_\_\_\_

Lineare Beschreibung des Haares:	1	2	3	4	5	6	7	8	9
	<input type="checkbox"/>	<input type="checkbox"/>	<input type="checkbox"/>	<input type="checkbox"/>	<input type="checkbox"/>	<input type="checkbox"/>	<input type="checkbox"/>	<input type="checkbox"/>	<input type="checkbox"/>

Vorgeschlagen zur Zuchtzulassung im Zuchtbuch für

Kurzhaarteckel Normalschlag	Kurzhaarzwergteckel	Kurzhaarkaninchenteckel
Langhaarteckel Normalschlag	Langhaarzwergteckel	Langhaarkaninchenteckel
Rauhhaarteckel Normalschlag	Rauhhaarzwergteckel	Rauhhaarkaninchenteckel

Formwertnote: \_\_\_\_\_

**Zur Zucht - nicht - zugelassen**

Für die Richtigkeit der Angaben:

\_\_\_\_\_, den

Unterschrift:

\_\_\_\_\_

\_\_\_\_\_  
(Name in Druckbuchstaben)

\_\_\_\_\_  
(Name in Druckbuchstaben)